

**SE DEBERA SEGUIR
TODAS LAS INDICACIONES
DE PERFILES, CIERRES Y
ACCESORIOS FIJADAS POR
EL FABRICANTE TECNICO,
LOGRANDO UNA CALIDAD
DE IGUAL PERFORMANCE
O SUPERIOR A LA LINEA
PROBBA (PERFILES) Y
LINEA GALA (ACCESORIOS)
DE ALUMINIOS DEL
URUGUAY**

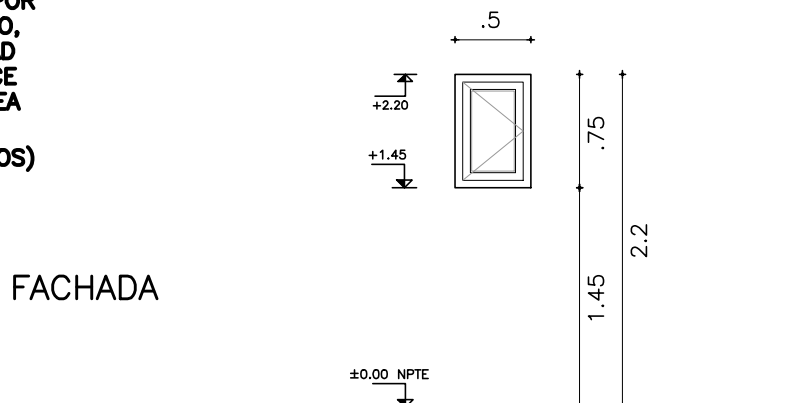

VENTANA

ESCALA 1/50

TIPO	A04	CANTIDAD	4	IZQ.		UBICACION	Local 9;11;31;38
				DER.			

PREMARCO

MARCO GUIA (SIN ANODIZAR) : NO

TAPAJUNTAS : SI

P E R F I L E S	MARCO	HOR.INFERIOR		A C C E S O R I O S		
		HOR.SUPERIOR				
		LATERALES				
		DIVISOR HOR.				
		DIVISOR VERT.			GRAMPA DE AMURE	
		PORTACONTR.			DISP. ESTANQ. CON FELPILLA CON BARRERA	
		CONTRAVIDRIO			TAPON DE RESPALDO	
		ELEM.ARMADO			JUNTA DE ESTANQUEIDAD ADHESIVA	
	HOJA	CONECTOR HOR.			PROTECTOR DE DESAGÜE CON CLAPETA	
		CONECTOR VERT.			BOCA DE DESAGÜE A MARCO	
		HOR.INFERIOR			FELPILLA	
		HOR.SUPERIOR			TAPON LATERAL DE HERMETICIDAD	
		LATERALES			TOPE PERFIL LATERAL	
		ENGANCHE	INTERIOR:		EXTERIOR:	CALCE APOYO VIDRIO
		COMPLEMENTO				BURLETES P/COLOCACION DE VIDRIO B. HERMETICIDAD DOBLE CONTACTO
		DIVISOR HOR.				MANIJA
		DIVISOR VERT.				BISAGRA 2 ALAS VENTANA BATIENTE
		CONTRAVIDRIO				FALLEBA BATIENTE COMPAS "RALLENTY" BANDEROLA
		ELEM.ARMADO				KIT MECÁNICO BIPUNTO PARA VENTANA BATIENTE
		OTROS				

TERMINACION	ANODIZADO BLANCO, TIPO A13, SEGÚN UNIT 1076
--------------------	---

VIDRIOS	ESPESOR: 4mm	TIPO: TRANSPARENTE y TRANSLUCIDO EN LOCALES SSHH
	COLOCACION:	

OBSERVACIONES	En local 9 sshh, se colocará con un nivel de dintel de 1.75m
----------------------	--

NOTA . TODAS LAS MEDIDAS SE VERIFICARAN EN OBRA.

- Los marcos se amuraran sin su correspondientes hojas, y deberán entregarse protegidos contra eventuales manchas producidas por motero de cal o cemento
- Todas las aberturas se dibujan vistas desde el exterior. Las medidas son en metros.